



# RUTESPIRINEUS

Rutes de muntanya, senderisme i excursions



Famílies  
i nens



Patrimoni  
històric



## Castell d'Orcau

Pujada al castell medieval d'Orcau des del poble d'Orcau

Figuerola d'Orcau, Conca Dellà, Pallars Jussà, Lleida



**Dificultat** Baixa



**Temps total efectiu** 0:45h



**Desnivell acumulat** 113m



**Distància total** 1,3 km



**Punt de sortida / arribada** Plaça de dalt d'Orcau



**Població més propera** Orcau (Pallars Jussà)

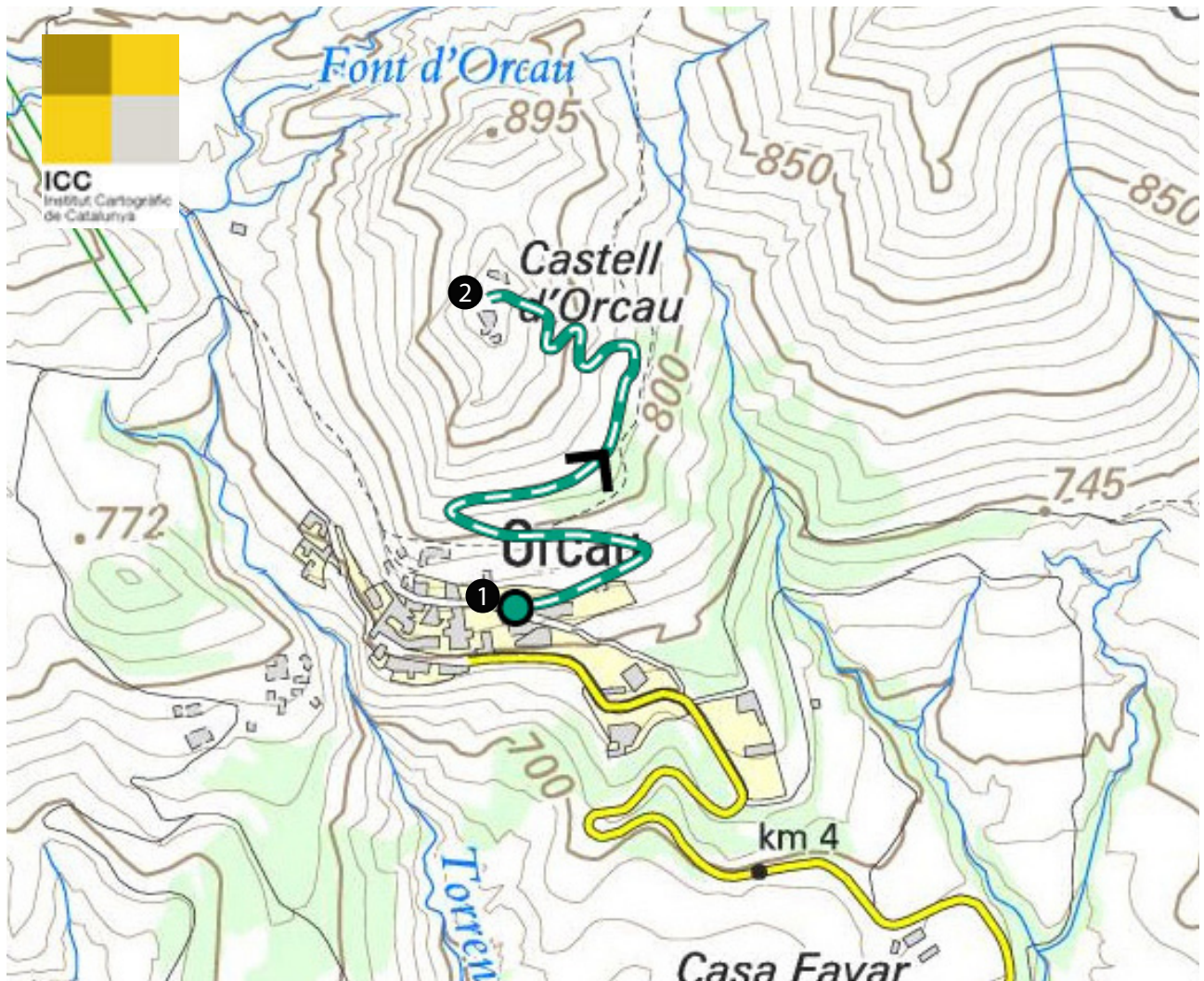

INSTITUT CARTOGRÀFIC DE CATALUNYA. Base topogràfica de Catalunya 1:25.000

 itinerari

 sentit de la ruta

 inici / final

## INTRODUCCIÓ

**Passeig fàcil i curt per visitar les ruïnes que avui formen el castell d'Orcau i l'església de la Mare de Déu de la Pietat, situats al capdamunt del turó que hi ha just a sobre del poble. A la part alta del poble prenem el camí que sense cap dificultat ens porta, realitzant uns zig-zags, fins al mateix castell.**

El castell d'Orcau, que s'aixeca fins a més de 100m per sobre del poble, va tenir un marcat caràcter defensiu. Es va convertir en un element estratègic de gran importància ja que permetia enllaçar visualment els castells de Mur i de Llordà, tenint un control visual privilegiat que dominava gran part de la Conca de Tremp i la Conca Dellà. Encara que aquest castell no és tan conegut com el de Mur o el de Llordà, la seva visita no ens deixarà indiferents. El castell va ser documentat per primera vegada l'any 1010 com a Castro Orcall.

## EL MILLOR D'AQUESTA RUTA

- ✓ Descobrir un dels **castells medievals** més ben conservats del Pallars Jussà.
- ✓ Admirar les **grans vistes** que tenim de tota la **Conca Dellà** des de dalt del turó.
- ✓ **Passejar** pels estrets i tranquils carrers del **poble d'Orcau**.

## PUNTS IMPORTANTS DE PAS (WAYPOINTS)

Datum Europeu 1950

Punt de pas	Temps	Latitud	Longitud	Altura
1 Orcau	0:00h	N 42.1634606°	E 0.9821021°	774m
2 Castell d'Orcau	0:25h	N 42.1660300°	E 0.9826520°	887m
1 Orcau	0:45h	N 42.1634606°	E 0.9821021°	774m

## MÉS INFORMACIÓ

**TEMPS TOTAL EFECTIU (SENSE PARADES):** 0:45h en total. 0:25h per pujar fins al castell d'Orcau. Una mica menys de temps per la baixada, 0:20h.

**DESNIVELL ACUMULAT:** 113m

**DISTÀNCIA TOTAL:** 1,3 km

**DIFICULTAT TÈCNICA:** Baixa. Cap dificultat a destacar. El camí sempre tendeix cap amunt gairebé sense descans. Com que el camí es curt, ràpidament s'assoleixen els 115m de desnivell.

**CARTOGRAFIA:** Base topogràfica de Catalunya 1:25.000. Institut Cartogràfic de Catalunya (ICC).

**OBSERVACIONS:** Si escollim fer la ruta en un dia amb bona visibilitat, podrem gaudir d'unes molt bones vistes de Comiols, el Montsec, Boumort,... Si tenim temps, val molt la pena fer un volt i deixar-se perdre pels estrets carrers d'Orcau, petit poble que encara manté cert caràcter medieval.

## COM ARRIBAR-HI EN COTXE

Des de **Tremp** cal agafar la **carretera C-1412** que va en direcció al port de Comiols. Passat el poble de **Vilamitjana** i una mica abans d'arribar al poble de **Figuerola d'Orcau**, prenem el **desviament LV-5112** a l'esquerra cap a Orcau. Just a l'inici del poble trobem un indicador a mà dreta que ens indica el **castell d'Orcau**. Aquest carrer, de fort pendent, ens portarà fins a la part alta del poble, concretament fins a una **plaça on es pot aparcar el cotxe** (hi ha espai per 4 o 5 vehicles). Per contra, si al desviament haguéssim continuat recte (indicació de Montesquiú), haguéssim anat a parar a una altra plaça molt més ampla que es troba a la part baixa del poble, on també es pot deixar el vehicle i iniciar la ruta.

## SABIES QUE...

Els petits viticultors estan recuperant una de les activitats tradicionals de la zona? La terra i el clima del Pallars Jussà, amb grans contrastos de temperatura, són idonis per a l'elaboració de vins de qualitat.

## NO ET PERDIS...

El poble abandonat de Montesquiú i l'ermita de Sant Serni, des d'on podràs gaudir d'unes bones vistes del pantà de Sant Antoni. Podem arribar-hi en cotxe per la pista de terra que surt d'Orcau, puja fins al coll d'Orcau i baixa cap a l'altre vessant de la muntanya.



## RECORREGUT

Durant el trajecte en cotxe en direcció a Orcau, ja des d'uns quants quilòmetres abans d'arribar al poble, tenim unes bones vistes de la població situada a mitja muntanya amb el castell destacant a dalt del turó.

Iniciem la ruta a la **1** **plaça d'Orcau (0:00h - 774m)** que hi ha a la part alta d'aquesta petita població, on deixem el cotxe. Des de l'inici de la mateixa plaça prenem un carrer (direcció NE) que, entre cases, ens conduirà a les afores del poble només caminant uns quants metres. En aquest mateix carrer de caràcter rústic una indicació ens confirma que anem pel bon camí per pujar al castell d'Orcau. El camí no està en massa bon estat, és irregular i hi trobem moltes pedres. No està ben cuidat però no presenta cap tipus de complicació. Anem avançant passant pel costat d'oliveres, matolls, alzines,... Uns cartells indicadors de fusta on hi posa "CASTELL" i algunes marques de pintura vermella a les pedres ens van indicant la pujada al castell que sempre és pel vessant de llevant del turó. Cada vegada tenim una visió més àmplia i unes millors vistes de tota la Conca Dellà i de la Conca de Tremp, Comiols, el Montsec,... Ja des de poc després de l'inici de la senzilla caminada, el castell treu el cap per sobre nostre. Dos panells informatius just davant del castell ens parlen de la seva història.

Caminem uns quants metres més i finalment arribem al **2** **castell d'Orcau (0:25h - 887m)**. Tot i que el castell avui en dia està bastant malmès, els elements que es conserven permeten copsar encara la seva gran majestuositat. Aquest castell és un dels més ben documentats de tota la Conca Dellà (la primera referència data de l'any 1010 com a Castro Orcall) i un dels primers dominis documentats on es fa patent el pas del règim comtal al feudal. Per les característiques del seu emplaçament, era un castell fàcil de defensar i difícil d'atacar. Tot el conjunt es dividia en dos àmbits units per un mur perimetral: el castell i l'església. El castell, de planta gairebé quadrada, tenia quatre torres circulars obertes per l'interior a cada





un dels quatre angles. Aquestes torres tenien un diàmetre interior d'entre tres i cinc metres i una amplada de paret de més d'un metre. Avui en dia només es conserven tres torres. Al costat del castell es troben les restes de l'**església de la Mare de Déu de la Pietat**, obra romànica que es va ensorrar l'any 1962. Avui en dia només hi queden la paret absidial i la paret nord.

Després d'una bona estona passejant i observant les restes del castell i de l'església de ben a prop, desfem tot el camí fet de pujada. Un cop arribem novament a **1 Orcau (0:45h - 774m)**, és molt recomanable passejar pels carrers estrets i per entre les cases antigues d'aquesta població.



## QUÈ MÉS PODEM VISITAR?



### Museu de la Conca Dellà

El museu de la Conca Dellà, centre d'acollida del Parc Cretaci, permet al visitant descobrir aquesta zona del Pallars Jussà que temps enrere va ser ocupada pels romans, i molt abans, habitada per alguns dels últims dinosaures que van trepitjar la Terra. El museu està situat al poble d'Isona, al bell mig del nucli antic, al costat de l'església de la població.

Coordenades GPS: N 42.1174202° E 1.0443395°



### Parc Cretaci

El Parc Cretaci és un projecte de desenvolupament local per promoure el patrimoni integral de la Conca Dellà. Permet descobrir aquest territori a través dels seus diferents àmbits temàtics: jaciments paleontològics, restes arqueològiques, edificis historicoartístics i el propi entorn natural que el compona. S'hi arriba per la carretera d'Isona a coll de Bóixols per un desviament que hi ha al km 3

Coordenades GPS: N 42.1254915° E 1.0778832°.

Totes les rutes han estat realitzades sobre el terreny per RUTES PIRINEUS. Les rutes poden variar molt en funció de l'època de l'any, de la neu i de les condicions meteorològiques. RUTES PIRINEUS no es responsabilitza de qualsevol mal ús de les seves guies i recomana que cadascú sigui responsable i prudent a la muntanya. Així mateix, us convidem a documentar-vos amb llibres i guies especialitzades per complementar la informació aquí descrita. Tots els temps són efectius i prenen un caràcter orientatiu, no s'han tingut en compte les parades per petites que siguin. Per qualsevol suggeriment, RUTES PIRINEUS us convida a enviar un correu a [info@rutespirineus.cat](mailto:info@rutespirineus.cat).